



ישראל: מדינת  
העם, הדמוקרטיה  
החוקתית, חירות  
הביטחון, הרווחה  
הכלכלית, השקט  
החברתי, הבריאות  
הרוחנית, השלום  
העולמי



By using a crystal prism in my photography, I create a surreal and captivating world, where lines multiply and blend to form mesmerizing patterns: buildings become light and organic, the sky and earth mix together in misty harmony, and distortions and chromatic aberrations infuse the scene with a surreal touch. Making the functional aspects disappear, this technique enables me to deconstruct the city and extract its raw emotions.

My goal is to deconstruct the reality of everyday life and bring a fresh interpretation of the urban landscape. In an era of depopulation in city centers and desire to return to nature, I aim to restore appreciation for the city and all of its architectures, and inspire my viewers to rediscover the beauty and magic of their living environment.

*Je photographie la ville à travers un prisme en cristal; et révèle un monde imaginaire où toutes les lignes se plient et se multiplient, où les bâtiments se métamorphosent en entités translucides et organiques, où le ciel et la terre fusionnent en une brume féérique, et où des distorsions et des aberrations chromatiques insufflent une touche surréaliste.*

*Mon objectif est de déconstruire la réalité du quotidien pour apporter un nouveau regard sur notre paysage urbain. À une époque marquée par la dévitalisation des centres-villes, par un désir de retour à la nature et un scepticisme envers l'architecture contemporaine, je nourris l'espoir de réenchanter notre amour pour la ville et toutes ses architectures, et de donner envie à chacun de redécouvrir la beauté et la magie de son cadre de vie.*









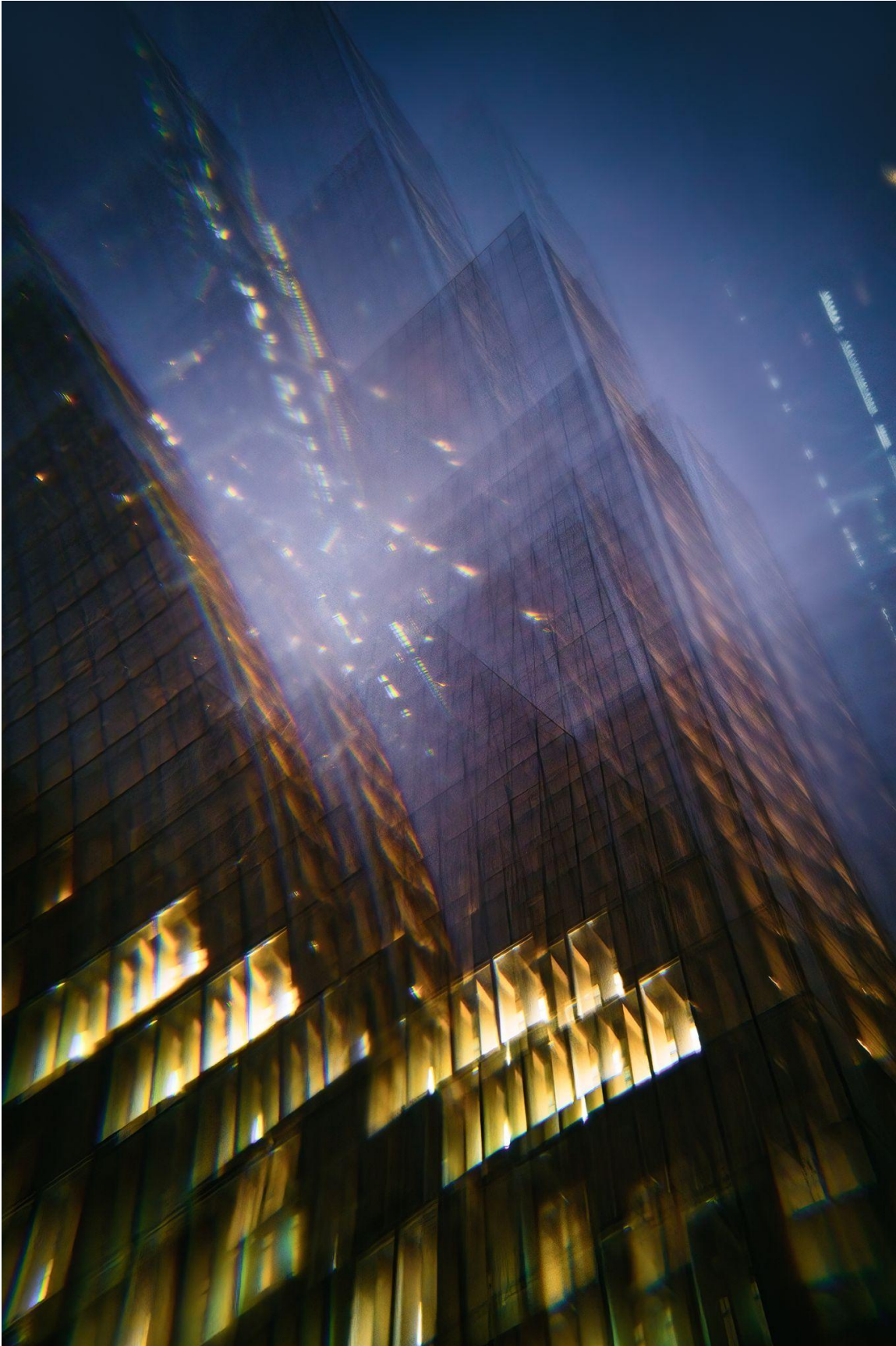

















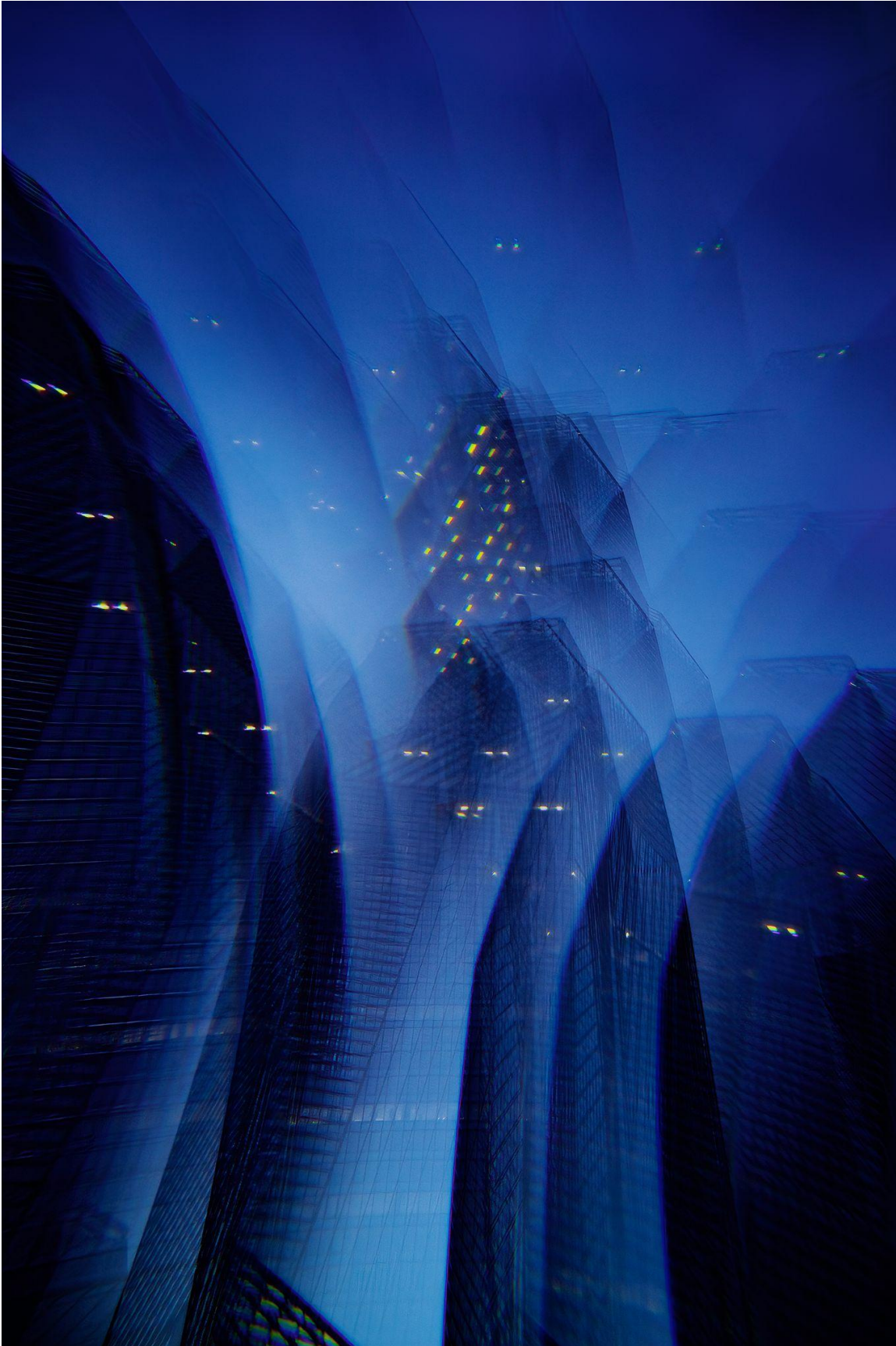



*Mon travail rend hommage aux architectes, artistes et designers qui ont magnifiquement façonné nos paysages urbains. Le prisme transporte leurs œuvres architecturales vers un univers sans limites, affranchi des règles de la physique. Cette technique me permet de déconstruire la ville en faisant disparaître le fonctionnel, et d'en extraire ainsi ses émotions les plus brutes.*

-



-

My work celebrates architects, artists, and designers, profoundly saluting those who have beautifully crafted our urban landscapes. The crystal prism takes architectural works to a limitless world, free from physical rules, where only the emotions of the building remain.

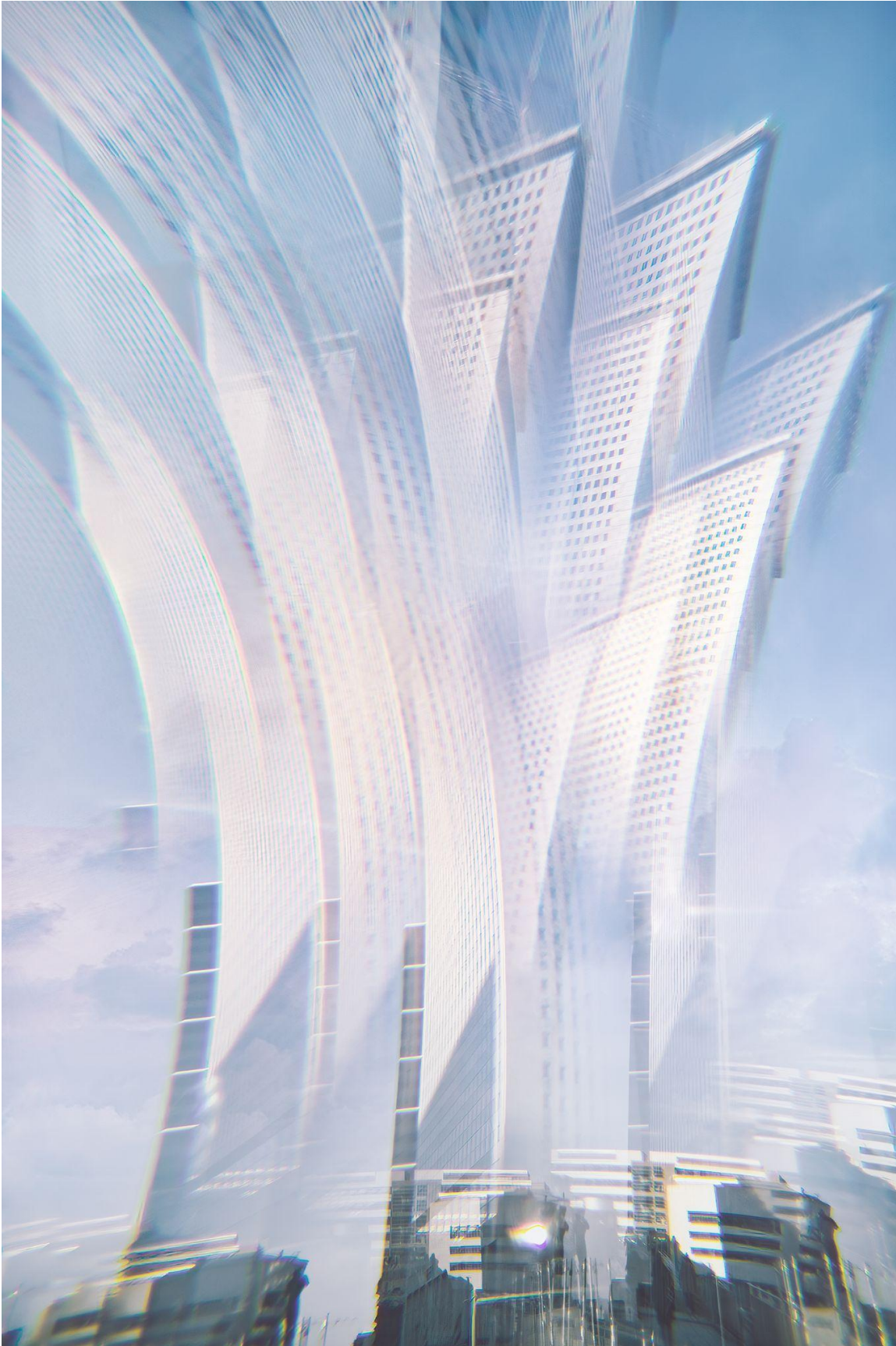



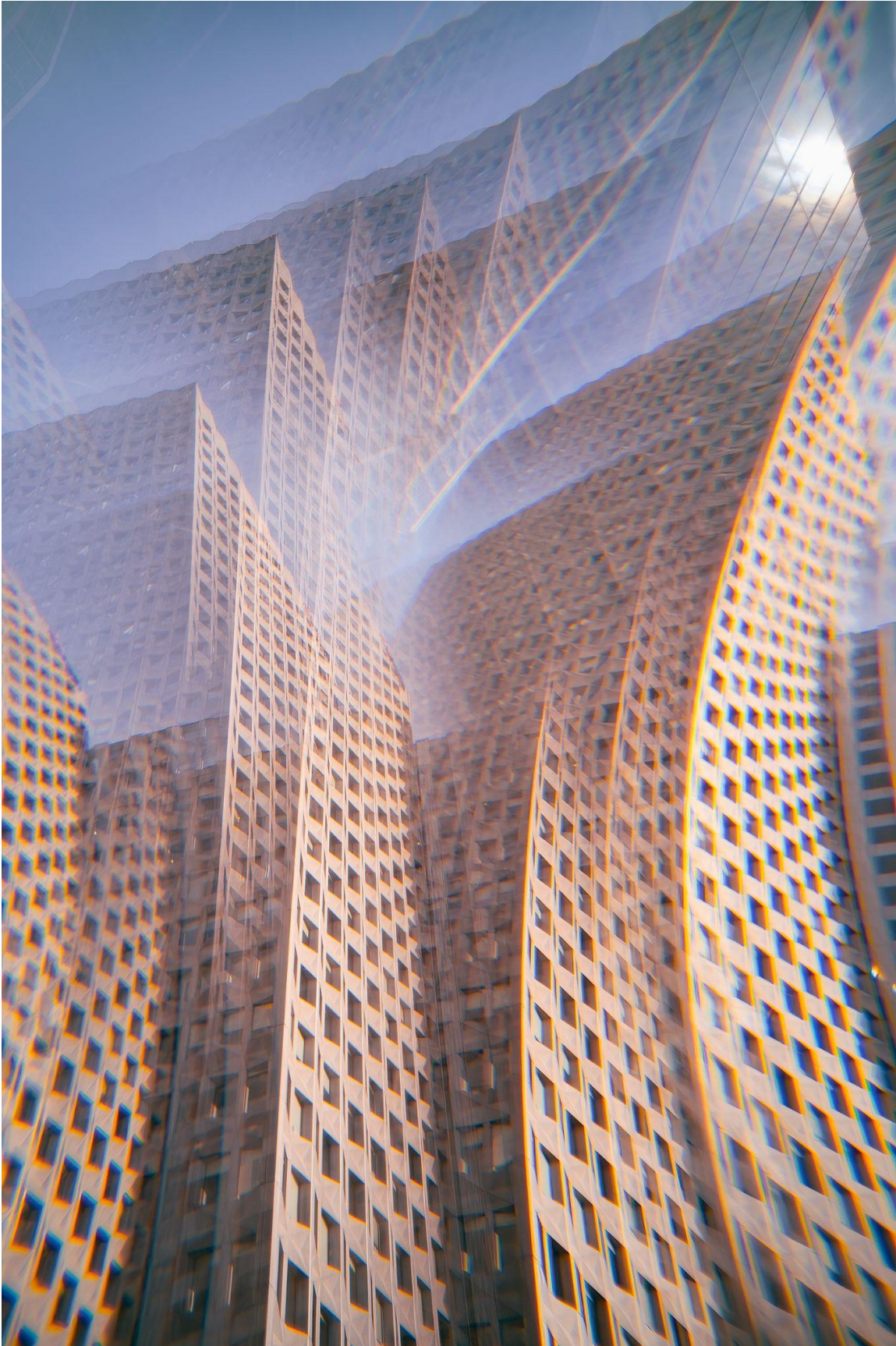















for videos, augmented reality and more,  
check out [yoabei.com/commission](https://yoabei.com/commission)



. artist

yoa.bei.studio@gmail.com

+33 6 84 33 66 82

ig : @yoa.bei

. for commission work

francois.ringard@gmail.com

+33 6 60 52 06 24

